







**MINOTTE**

2016-06-06 (M) LOF 11644/2467  
Variété : grand

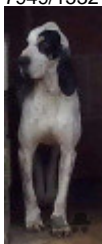

Père <b>JAKAR DES HURLEURS DU CHATEAU</b> 2014-05-22 (M) LOF 9791/1909 	<b>FILOU (TI)</b> 2010-06-20 (M) LOF 7947/1350	inconnu	inconnu
	<b>BALSANE DES HURLEURS DU CHATEAU</b> 2006-10-13 (F) LOF 3322/886	<b>POPEYE DES HURLEURS DU CHATEAU</b> 1999-03-04 (M) LOF 2192/582	inconnu
Mère <b>JORKA</b> 2014-04-03 (F) LOF 9855/2059 	<b>GADGET</b> 2011-06-28 (M) LOF 7949/1532 	<b>VAILLANT (TI)</b> 2004-06-12 (M) LOF 3054/776 (CHNTCC)	inconnu
	<b>EBENE DES HURLEURS DE LA RIVAYRADE</b> 2009-04-12 (F) LOF 6687/1246 	<b>CHEYENNE DES HURLEURS DU CHATEAU</b> 2007-09-14 (F) LOF 3482/924	<b>SHERIF DES HURLEURS DU CHATEAU</b> 2001-07-10 (M) LOF 2553/691  <b>TORNADE DES HURLEURS DU CHATEAU</b> 2002-03-17 (F) LOF 2601/710
	<b>BIBI DES HURLEURS DU CHATEAU</b> 2006-10-13 (M) LOF 3319/878	<b>POPEYE DES HURLEURS DU CHATEAU</b> 1999-03-04 (M) LOF 2192/582  <b>REBELLE</b> 2000-09-15 (F) LOF 2444/642	<b>POPEYE DES HURLEURS DU CHATEAU</b> 1999-03-04 (M) LOF 2192/582  <b>PRINCESSE</b> 1999-03-10 (F) LOF 2179/595
	<b>AMBRE DES HURLEURS DU CHATEAU</b> 2005-09-26 (F) LOF 3086/873 	<b>T'VANO (TI)</b> 2002-10-07 (M) LOF 2847/725 	<b>ULKA</b> 2003-04-30 (F) LOF 2736/740

Eleveur : Remi Figueredo / Propriétaire : Agnoli Christophe (0618798912, tophevar@gmail.com)  
Tatouage : 187ZFE

## Taux de consanguinité (estimation) : 10.1 %

POPEYE DES HURLEURS DU CHATEAU (3,4 X 4,5,5,5,5) : 0.067444

REBELLE (3 X 4) : 0.016907

JAVELOT DES HAUTS DE LA SORLIERE (5,5,6 X 6,6,6,6,6,7,7,7) : 0.010376

PRINCESSE (4 X 5,5) : 0.003967

NICKY DE L'ECHO DE BURE (5 X 6,6,6) : 0.001038

DAPHNEE DU PAS DE LA CADIERE (7,7,7,8,8,8 X 8,8,8,8,8,8) : 0.000793

BAYARD (TI) DU COL DES TEMPÊTES (7,7,7,8,8,8,8 X 8,8,8,8,8,8) : 0.000549

DUK DE LA BARAQUE DES GASCONS (7,8,8 X 8,8) : 0.000153

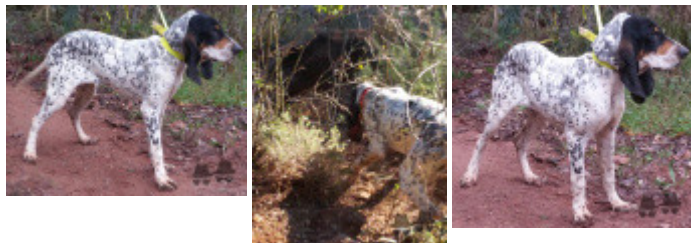
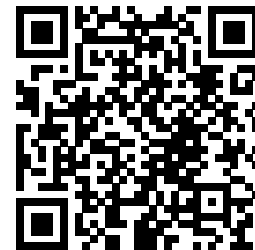

Note : les données ne sont pas garanties. Elles ont été entrées par les membres sans garantie d'exactitude.