

OSKO DES BUIS D'AURE

2018-06-02 (M) LOF 13653/2520
 Variété : petit
[fiche affixe](#)

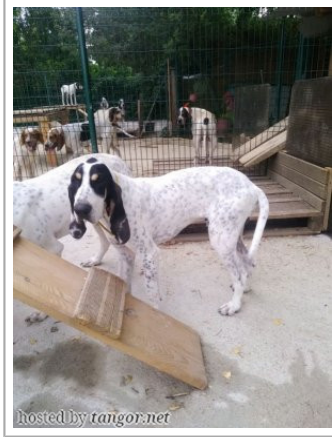

Père inconnu	inconnu	inconnu	inconnu	
		inconnu	inconnu	
		inconnu	inconnu	
		inconnu	inconnu	
	inconnu	inconnu	inconnu	inconnu
		inconnu	inconnu	inconnu
		inconnu	inconnu	inconnu
		inconnu	inconnu	inconnu

<p>Mère <u>INDIA DES BUISS D'AURE</u> 2013-09-28 (F) LOF 9301/2560</p> 	<p><u>FILQU</u> 2010-04-10 (M) LOF 7306/13319</p> 	<p><u>CIRIUS</u> 2007-05-01 (M) LOF 2334/474</p> 	<p><u>AZUR (TI)</u> 2005-04-26 (M) LOF 2142/418</p> 
	<p><u>HAVANE DU PRINCE DE GASCOGNE</u> 2012-01-31 (F) LOF 8257/1676</p>	<p><u>VOLCANE (TI)</u> 2004-04-24 (F) LOF 6002/1001</p>	<p><u>UNIQUE</u> 2003-06-01 (F) LOF 1789/642</p>
		<p><u>BACCHS DE LA PLAINE DE SAINT EUGENE</u> 2006-03-30 (M) LOF 3199/841</p>	<p>inconnu</p>
		<p><u>BIANCA</u> 2006-08-10 (F) LOF 3292/898</p>	<p><u>NIKE</u> 1997-05-15 (M) LOF 1884/541</p>
			<p><u>TINA (TI)</u> 2002-05-28 (F) LOF 2793/721</p>
			<p><u>NIKE</u> 1997-05-15 (M) LOF 1884/541</p>
			<p><u>OLYMPE</u> 1998-05-20 (F) LOF 2124/667</p>

Eleveur : Cascarra Manuel / Propriétaire : CASCARRA MANUEL (0662496390, manubeb@free.fr)
Puce : 250268712726732

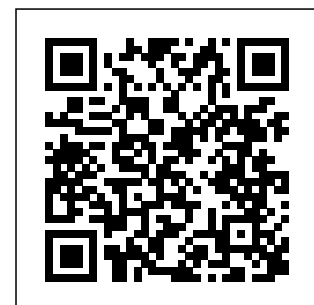

Lieu	Date	Type	Epreuve N°	Juge
FR AURIAC	2023-02-17	Sanglier (G1)	meute 8	GERAUD - DONNADIEU - MOLINA - CHAUVET
FR COLLET DE DEZE(2024-02-09	Sanglier (G1)	meute 2	M. MOLINA PATRICK - M. CROUZET CHRISTIAN - M. KRIEG PHILIPPE
FR AURIAC	2024-02-16	Sanglier (G1)	meute 1	Mlle GERAUD INGRID - M. DONNADIEU PASCAL - M. OUSTRIERES CHRISTIAN - M. CAZALS
FR SAINTE LUCIE DE TALLANO	2025-02-28	Sanglier (G2)	meute 2	M. MAYNARD ALEXANDRE - M. LOCCI LOIC - M. BOUVET MARC - M. KRIEG PHILIPPE
FR CITOU(11160)	2026-03-07	Sanglier (G2)	meute 3	M. DONNADIEU PASCAL - Mlle GERAUD INGRID - Mme MAYMARD MANON
FR POYOLS(26310)	2026-03-13	Sanglier (G2)	meute 3	M. FABRE YANNICK - M. FASSION XAVIER - M. BECANNE JEROME
FR PRAT BONREPAUX(09160)	2026-03-20	Sanglier (G2)	meute 5	M. LACAVE PISTAA SEBASTIEN - Mme MAYMARD MANON - M. DONNADIEU PASCAL - Mlle
FR GASSIN(83580)	2026-03-27	Sanglier (G2)	meute 8	M. SAUREL MICHEL - M. KRIEG PHILIPPE - M. LAVERGNE THOMAS - Mme DELEUZE MIREIL

Total des points

Résultats expositions

Lieu	Date	Classe	Juge	Qualif.	Pts
FR LE COLLET DE DEZE (RE)	2023-05-28	CTM	M. THONNAT GERARD (FR)	2 EXC	9
FR SERRES-CASTET CACS	2023-07-01	CTM	M. ROUSSET Bernard	CACS + 1 EXC	12
FR FABREZAN (RE)	2024-05-05	CTM	M. MAYNARD ALEXANDRE (FR)	2 EXC	9
FR VILLEREAL (NE)	2024-06-16	CTM	M. CASTRO RODRIGUEZ NICOLAS (ES)	TB	4
FR SAINT FLOUR (RE)	2025-06-28	COM	DROUIN Richard	2 EXC	9

joli chien, puissant, avec une TB construction d'ensemble. Excellente ligne de dos; excellente poitrine. Bonne tête typée. Excellente oreille. Ciel excellent. Mouchetures marquées. Excellente pigmentation

0,59cm. Chien avec un excellent type. Très bons crâne, chanfrein, oreille. Exc carrure de babine et construction. J'aimerais une côte plus allongée et moins ronde. Sujet au maxi de sa longueur. Attention à l'excès de mouchetures. Présentation correcte.

Total des points

43

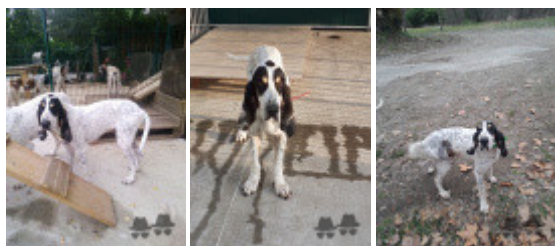

Note : les données ne sont pas garanties. Elles ont été entrées par les membres sans garantie d'exactitude.